woj. świętokrzyskie
powiat: kielecki
gmina: 260415_5, Pierzchnica– obszar wiejski
obręb: 260415_5.0001 Czarna
działki: 253
obręb: 260415_5.0006 Holendry
działki: 350
sekcja: 7.139.19.08.2.1 B7–8, C6–8, D7–8
7.139.19.08.2.2 C1–3, D1–6, E1–8
7.139.19.08.2.4 A4–8, B7–8
7.139.19.09.1.1 E1
7.139.19.09.1.3 A1–4, B1–5, C2–6, D4–8, E5–8
7.139.19.09.3.1 A7–8
7.139.19.09.1.4 D1, E1–2
7.139.19.09.3.2 A1–2

MAPA SYTUACYJNO–WYSOKOŚCIOWA DO CELÓW PROJEKTOWYCH

SKALA 1:500

Niniejszą mapę wykonano na podstawie numerycznej mapy zasadniczej w układzie "2000" pozyskanej z P.O.D.G. i K. w Kielcach, wektoryzacji rastra mapy zasadniczej oraz pomiaru w terenie z dnia 28.12.2020r.
Mapa aktualna w granicach lokalizacji oznaczonej linią koloru czerwonego.
Na aktualizowanym terenie brak obowiązujących uzgodnień z narad koordynacyjnych.
Granice nieruchomości przyjęto z ewidencji gruntów i budynków.
Południowa granica działki nr 350 położonej w obrębie Holendry nie spełnia wymagań dokładnościowych określonych w rozporządzeniu MSWiA na odcinku graniczącym z działkami 164/1 i 164/2 położonymi w obrębie Czarna.
Mapa wykonana bez ustalenia obciążeń służebnościami gruntowymi.

Nie wyklucza się istnienia w terenie innych nie wykazanych na niniejszej mapie urządzeń podziemnych, które nie były zgłoszone do inwentaryzacji lub o których brak jest informacji w P.O.D.G.iK.

Układ odniesienia: "2000" pas 7
wys. PL–KRON86–NH
Wykonawca: GEOPUNKT Usługi Geodezyjne Damian Dzwonek
Kier. robót: mgr inż. Damian Dzwonek nr upr zaw. 21466
data: 18.01.2021

GN–III.6640.7216.2020

GEOPUNKT
Usługi Geodezyjne
Damian Dzwonek
25-714 Kielce, ul. Podklasztorna 103B/15
tel. 603 956 755 NIP 959-164-36-50

GEODETA UPRAWNIONY
Damian Dzwonek
mgr inż. Damian Dzwonek
Upr. GUGIK Nr 21466

Oświadczam, że operat techniczny z wykonania pracy geodezyjnej zgłoszonej w dniu 05.10.2021r., pod nr GN–III.6640.7216.2021 przez firmę GEOPUNKT Usługi Geodezyjne Damian Dzwonek, której kierownikiem prac był Damian Dzwonek, nr uprawnień zawodowych 21466, został pozytywnie zweryfikowany dnia 12.05.2021r. przez Ośrodek Dokumentacji Geodezyjnej i Kartograficznej Starostwa Powiatowego w Kielcach– protokół nr GN–III.6640.7216.2021_2.

Jestem świadomy odpowiedzialności karnej za złożenie fałszywego oświadczenia.

GEODETA UPRAWNIONY
Damian Dzwonek
mgr inż. Damian Dzwonek
Upr. GUGIK Nr 21466

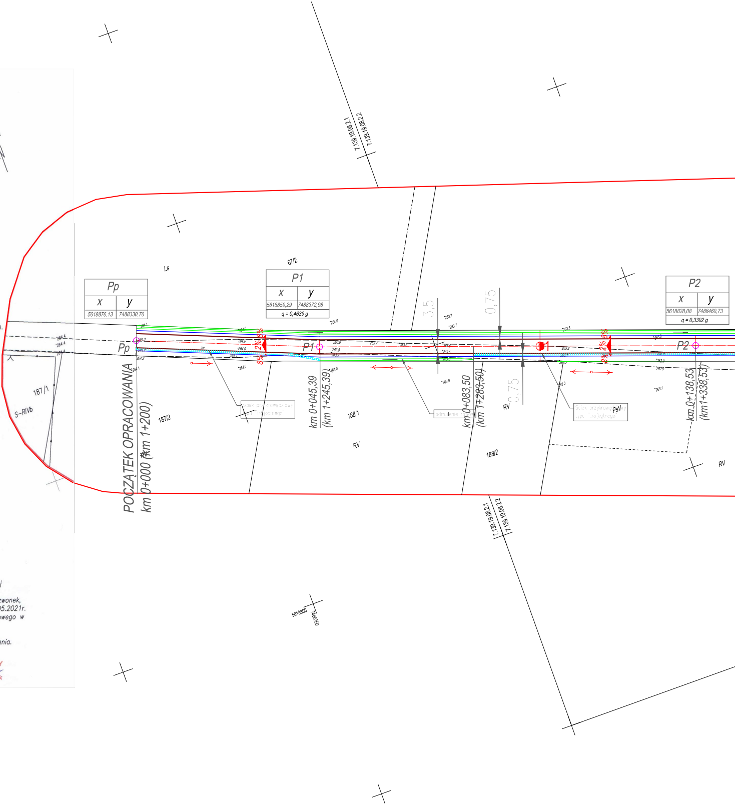
7.139.19.08.2.1
7.139.19.08.2.2
Ls
67/2
Pp
x | y
5618876,13 | 7488330,76
P1
x | y
5618859,29 | 7488372,98
q = 0,4639 g
P2
x | y
5618828,08 | 7488460,73
q = 0,3302 g
3,5
0,75
0,75
2%
8%
8%
Pp
P1
P2
S–RIVb
187/1
187/2
188/1
188/2
RV
RV
RV
RV
PsV
POCZĄTEK OPRACOWANIA
km 0+000 (km 1+200)
km 0+045,39
(km 1+245,39)
km 0+083,50
(km 1+283,50)
km 0+138,53
(km1+338,53)
Ściek przykrawężnikowy typu "trójkątnego"
odmulenie rowu
264.0
263.7
263.3
263.9
263.1
5618800
7488350

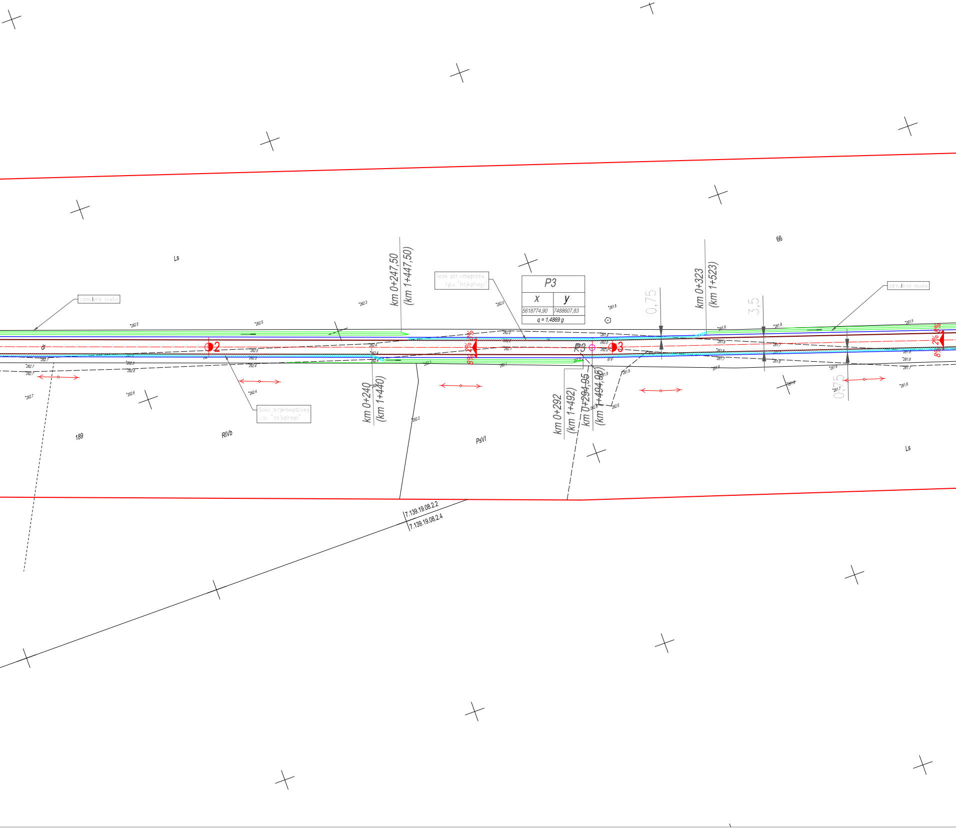

Ls
66
odmulenie rowów
km 0+247,50
(km 1+447,50)
Ściek przykrawędziowy typu "trójkątnego"
P3
x
y
5618774,90
7488607,83
q = 1,4869 g
0,75
km 0+323
(km 1+523)
3,5
odmulenie rowów
2
3
P3
2% 3%
8% 4%
dr
km 0+240
(km 1+440)
km 0+292
(km 1+492)
km 0+294,95
(km 1+494,95)
0,75
Ściek przykrawędziowy typu "trójkątnego"
189
RIVb
PsVI
Ls
7.139.19.08.2.2
7.139.19.08.2.4
262.5
262.3
262.0
261.8
261.9
261.6
261.5
262.7
262.6
262.4
262.2
262.1

PROJEKT ZAGOSPODAROWANIA TERENU
skala 1 : 500
Rys. nr 2

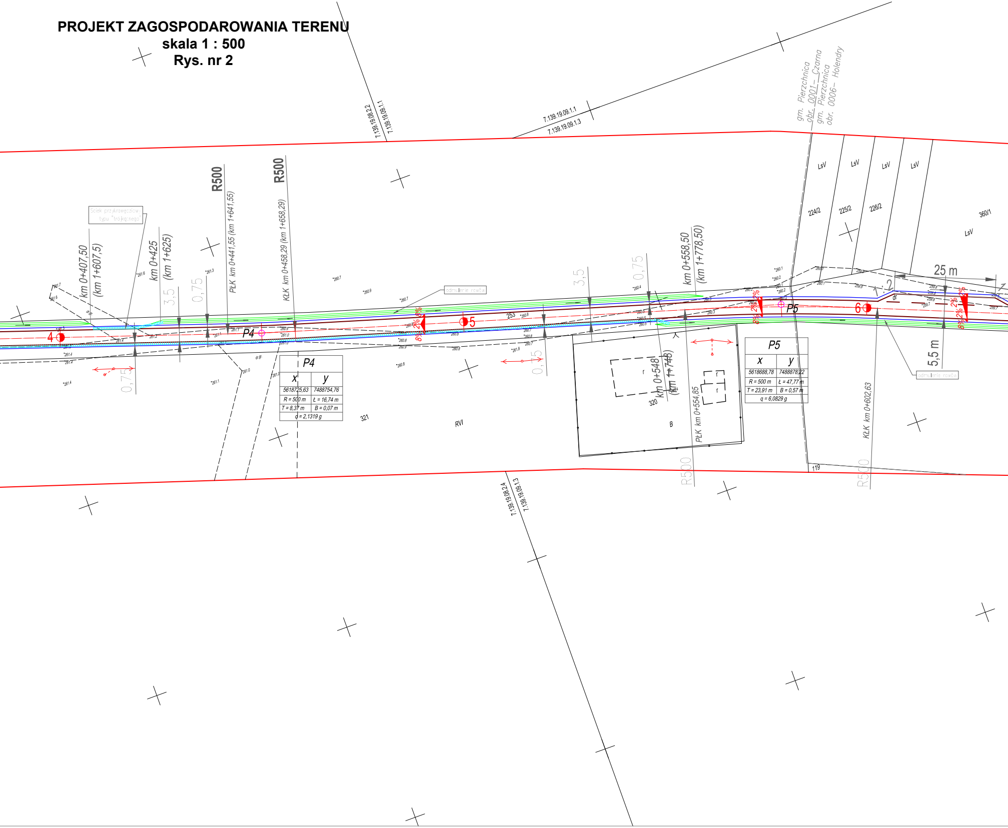
7.139.19.08.2.2
7.139.19.09.1.1
7.139.19.09.1.1
7.139.19.09.1.3
gm. Pierzchnica
obr. 0001– Czarna
gm. Pierzchnica
obr. 0006– Holendry
LsV
LsV
LsV
LsV
LsV
224/2
225/2
226/2
360/1
25 m
1:2
Ściek przykrawężnikowy typu "trójkątnego"
km 0+407,50
(km 1+607,5)
km 0+425
(km 1+625)
3,5
0,75
R500
PŁK km 0+441,55 (km 1+641,55)
R500
KŁK km 0+458,29 (km 1+658,29)
odmulenie rowów
3,5
0,75
km 0+558,50
(km 1+778,50)
4
P4
5
253
6
P5
2%
8%
dr
0,75
0,75
km 0+548
(km 1+748)
320
B
PŁK km 0+554,85
R500
5,5 m
odmulenie rowów
KŁK km 0+602,63
R500
321
RVI
119
7.139.19.08.2.4
7.139.19.09.1.3

P4	
x	y
5618725,63	7488754,76
R = 500 m	Ł = 16,74 m
T = 8,37 m	B = 0,07 m
q = 2,1319 g	

P5	
x	y
5618688,78	7488878,22
R = 500 m	Ł = 47,77 m
T = 23,91 m	B = 0,57 m
q = 6,0829 g	

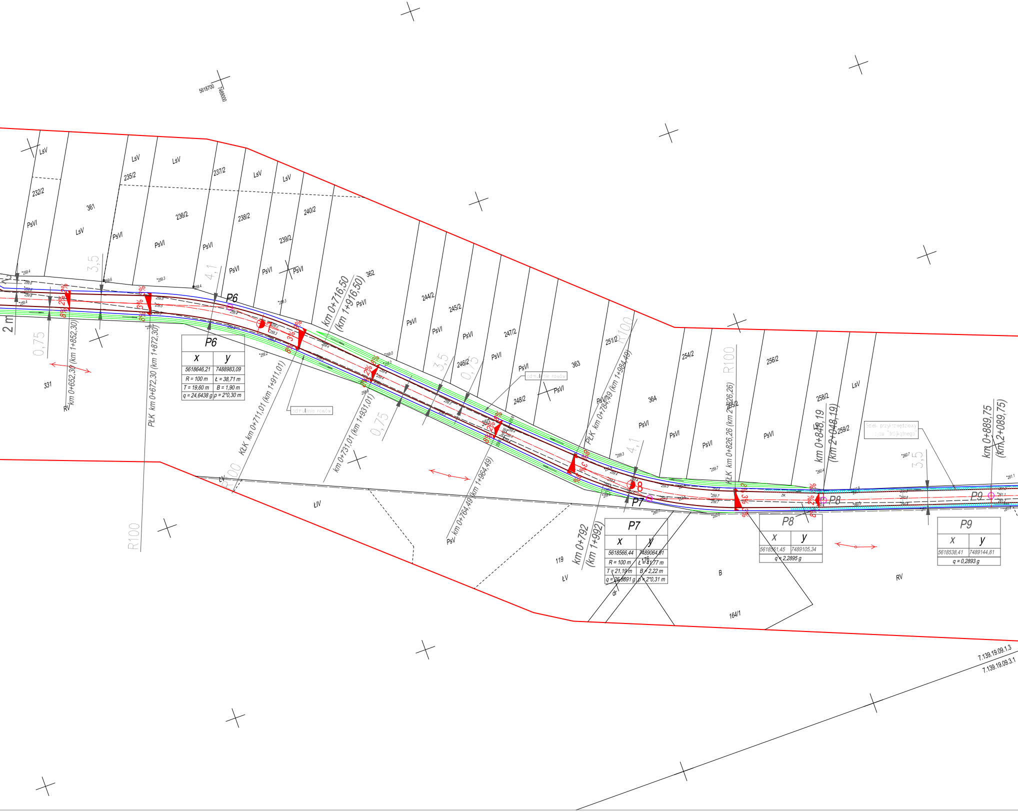

P6	
x	y
5618646,21	7488983,09
R = 100 m	Ł = 38,71 m
T = 19,60 m	B = 1,90 m
q = 24,6438 g	p = 2*0,30 m

P7	
x	y
5618566,44	7489064,91
R = 100 m	Ł = 41,77 m
T = 21,19 m	B = 2,22 m
q = 26,5891 g	p = 2*0,31 m

P8	
x	y
5618551,45	7489105,34
q = 2,2895 g	

P9	
x	y
5618538,41	7489144,81
q = 0,2893 g	

5618700
7489000
LsV
232/2
PsVI
361
LsV
235/2
PsVI
236/2
PsVI
237/2
PsVI
238/2
PsVI
LsV
LsV
239/2
PsVI
240/2
PsVI
362
PsVI
244/2
PsVI
245/2
PsVI
246/2
PsVI
247/2
PsVI
248/2
PsVI
363
251/2
PsVI
364
PsVI
254/2
PsVI
255/2
256/2
PsVI
258/2
259/2
LsV
331
RV
ŁV
ŁIV
PsV
119
ŁV
dr
176
B
164/1
RV
360
3,5
4,1
3,5
0,75
0,75
0,75
3,5
4,1
3,5
2 m
R100
R100
R100
R100
R100
P6
P7
P8
P9
7
8
km 0+652,30 (km 1+852,30)
PŁK km 0+672,30 (km 1+872,30)
KŁK km 0+711,01 (km 1+911,01)
km 0+716,50 (km 1+916,50)
km 0+731,01 (km 1+931,01)
km 0+764,49 (km 1+964,49)
PŁK km 0+784,49 (km 1+984,49)
km 0+792 (km 1+992)
KŁK km 0+826,26 (km 2+026,26)
km 0+848,19 (km 2+048,19)
km 0+889,75 (km 2+089,75)
odmulenie rowów
odmulenie rowów
Słupek przykrawędziowy typu "trójkątnego"
zw.
2%
3%
8%
7.139.19.09.1.3
7.139.19.09.3.1

LEGENDA:

—	krawędź nawierzchni drogi gminnej nr 364001T Ujny - Czarna
▨	powierzchnie poszerzenia nawierzchni drogi gminnej do szerokości nawierzchni 3,50 m
-·-·-	oś drogi
—	krawędź pobocza ulepszonego kruszywem 0/31,5 o szer. 0,75 m
—	krawędzie skarp i rowów do profilowania i odmulenia
▭	ściek przykrawędziowy typu "trójkątnego"
○ P2	wierzchołki załamań trasy drogi gminnej nr 364001T
◑ 1	km, hm drogi gminnej nr 364001T

Pp	
x	y
5618333,54	7478041,68

współrzędne wierzchołków załamań trasy drogi

BIURO PROJEKTOWE:
"Projektowanie i Nadzór Budownictwa
Drogowego – mgr inż. Zbigniew Ciepliński"
25–421 KIELCE
Ul. G. Morcinka 25C tel. 501 460 008

INWESTOR:
BURMISTRZ MIASTA
i GMINY PIERZCHNICA
URZĘDNICZA 6
26–025 PIERZCHNICA

OBIEKT: **"PRZEBUDOWA DROGI GMINNNEJ nr 364001T UJNY - CZARNA" w gm. PIERZCHNICA od km 1+200 do km 2+197,33**

RYSUNEK: **PROJEKT ZAGOSPODAROWANIA TERENU**

RYS. NR **2**

STANOWISKO	IMIĘ I NAZWISKO	NR UPRAW.	DATA	PODPIS
Projektant	Krzysztof Borkiewicz	KL – 318/94	X–2020	
Opracował	mgr inż. Zbigniew Ciepliński	45/85	X–2020	
Sprawdzający	inż. Andrzej Harmala	KL – 68/94	X–2020	

BRANŻA	STADIUM	ROK OPR.	NR UMOWY :	SKALA	EGZ.
Drogowa	Opr. Proj.	2020		1 : 500	

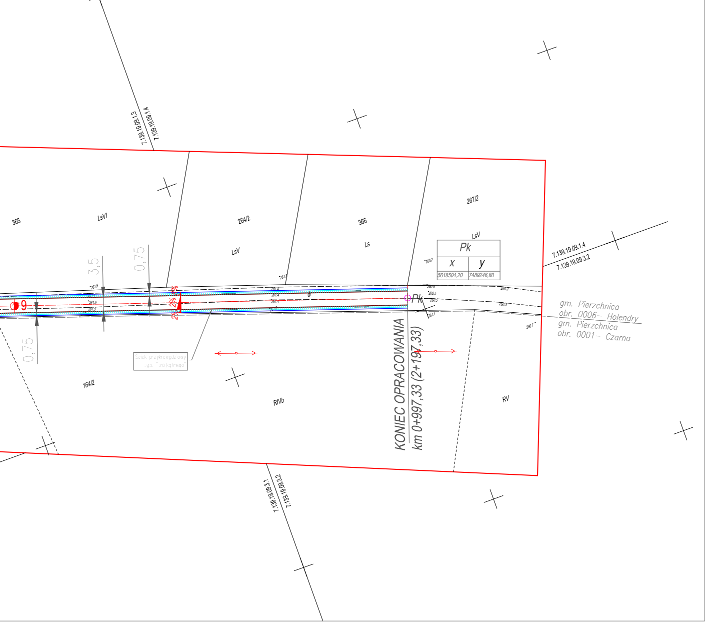
7.139.19.09.1.3
7.139.19.09.1.4
365
LsVI
264/2
LsV
366
Ls
267/2
LsV
3,5
0,75
0,75
9
2% 3%
2% 2%
Pk
Ściek przykrawędziowy typu "trójkątnego"
164/2
RIVb
RV
KONIEC OPRACOWANIA
km 0+997,33 (2+197,33)
7.139.19.09.1.4
7.139.19.09.3.2
gm. Pierzchnica
obr. 0006– Holendry
gm. Pierzchnica
obr. 0001– Czarna
7.139.19.09.3.1
7.139.19.09.3.2

Pk	
x	y
5618504,20	7489246,80